LEILÃO ELETRÓNICO

Inicia no dia 10 de Maio de 2021 às 09h00

Encerra no dia **07** de **Junho** de **2021**, às **15h00**

Consultar condições de venda

Insolvência de:

Martius - Joalheiros, Lda

PROC. N.º 15245/20.9T8LSB | COMARCA DE LISBOA |JUÍZO DE COMÉRCIO DE LISBOA | J6

LISBOA

ARTIGOS EM PRATA

E

MOBILIÁRIO

Visitas por marcação prévia

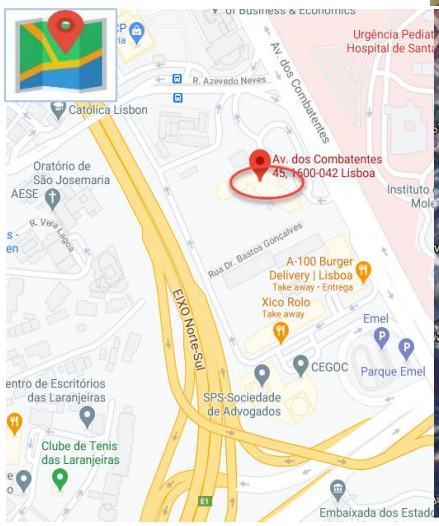

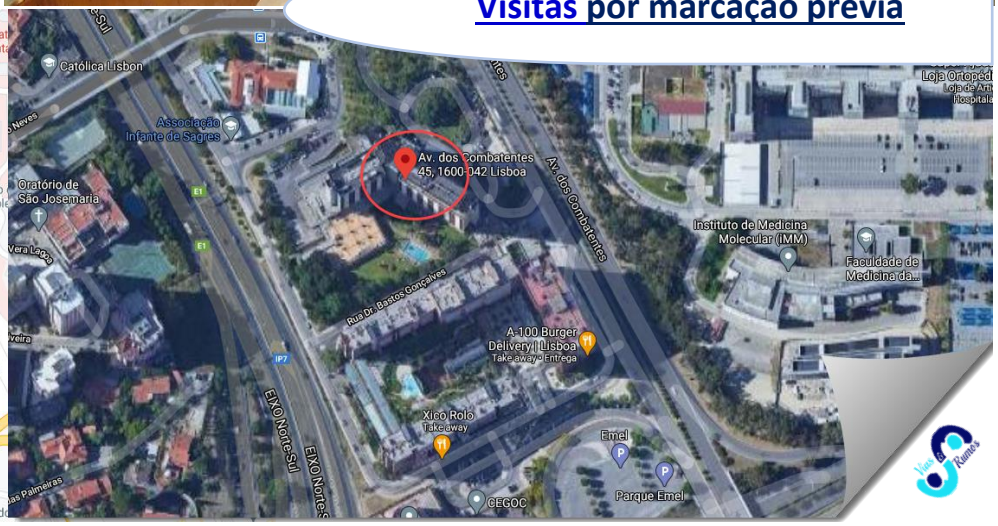

www.viaserumos.pt | geral@viaserumos.p | + (351) 244 828 092

CONDIÇÕES DA VENDA

1) Para participar no leilão eletrónico os licitantes deverão proceder ao registo no site de Vias & Rumos, onde deve constar todos os elementos de identificação e contatos.
2) Sempre que solicitado é obrigatório o pagamento de uma caução.
3) Os bens são vendidos no estado físico e jurídico em que se encontram.
4) Nos últimos 5 minutos do leilão, as novas licitações reiniciam a contagem decrescente em 5 minutos. Como exemplo, se um leilão está agendado para encerrar às 12h e surge uma licitação às 11:58, o leilão prolonga-se, automaticamente, por mais 5 minutos, terminando às 12:03 e assim sucessivamente e só termina quando mais nenhuma licitação é apresentada dentro do tempo restante.
5) Os lances mínimos de licitação são de:
    a. 20,00€ para lotes/verbas de valor de venda igual ou inferior a 500,00€;
    b. 50,00€ para lotes/verbas de valor de venda de 501,00€ a 5.000,00€;
    c. 100,00€ para lotes/verbas de valor de venda de 5.001,00€ a 10.000,00€;
    d. 500,00€ para lotes/verbas de valor de venda de 10.001,00€ a 50.000,00€;
    e. 1.000,00€ para lotes/verbas de valor de venda de 50.001,00€ a 100.000,00€;
    f. 5.000,00€ para lotes/verbas de valor de venda de 100.001,00€ a 500.000,00€;
    g. 10.000,00€ para lotes/verbas de valor de venda superior a 500.001,00€
6) Os licitantes poderão ser avisados, por e-mail, caso surja uma licitação que supere a sua.
7) Se o valor licitado for o mais elevado, mas inferior ao valor da venda, o licitante será oportunamente contatado, a fim de lhe ser comunicado a decisão sobre a adjudicação.
8) Com a adjudicação, o adjudicatário pagará:
    a. O valor da venda, acrescido de IVA à taxa legal em vigor à ordem de "***Massa Insolvente Martius - Joalheiros, Lda";***
    b. 10% do valor da venda, acrescido de IVA à taxa legal em vigor, à ordem de "***Vias & Rumos, Lda***", referente aos serviços prestados na promoção e venda do bem.
    c. Se por motivos alheios à Vias & Rumos, Lda, a venda for considerada sem efeito, por quem de direito, as quantias recebidas serão devolvidas em singelo.
9) O não pagamento do preço, ou desistência poderá ter as seguintes implicações:
    a. A venda ser considerada sem efeito;
    b. Não poder concorrer a nova venda;
    c. Responder criminal e ou civilmente pelos danos ou prejuízos causados;
    d. Não reaver a caução.

PROTEÇÃO DE DADOS PESSOAIS
Os seus dados pessoais são apenas utilizados com vista à realização de marketing de produtos e serviços comercializados por Vias & Rumos, Lda.
Os seus dados pessoais não são transmitidos a outros nem são utilizados para fins diferentes daqueles para que nos deu o consentimento.
O titular de dados pode retirar o seu consentimento a qualquer momento.

INFORMAÇÕES:

Dia de visita: Por marcação prévia

Registar-se em: https://www.viaserumos.pt/pt/registar

Ref. LE3.054.0720

CONTACTOS: (+351) 244 828 092 geral@viaserumos.pt www.viaserumos.pt

Verba n.º 1 — OURIVESARIA E MOBILIÁRIO — Lisboa

Descrição:

1 Computador, 1 impressora, 1 cadeira, 1 caixa registadora, 7 mostruários em madeira com portas de vidro, 1 mostruário em madeira. 1 armário em madeira pequeno, 2 balcões de atendimento em vidro e madeira, 1 lote constituído por diversas peças em prata (bibelots, berloques, medalhas, pendentes, brincos, argolas, pulseiras, colares, escravas, anéis, volta, cruzes, fios, porta chaves).

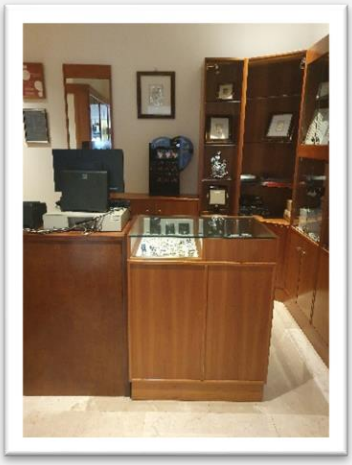

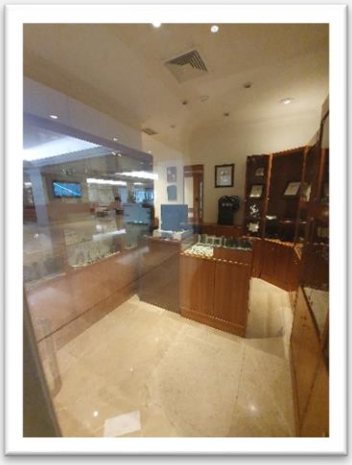

Localização:

Av. Combatentes, 45, Loja 8

1600-042 Lisboa

GPS: 38.746944, -9.164167

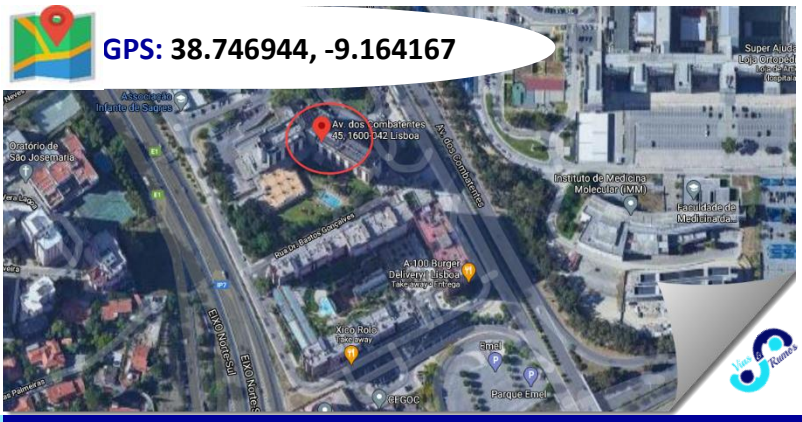

Valor Base:	Valor mínimo:
9.000,00€	**7.650,00€**
(nove mil euros)	(sete mil seiscentos e cinquenta euros)

Registe-se: www.viaserumos.pt

Informações através geral@viaserumos.pt

Contacte-nos: + (351) 244 828 092

Siga-nos: @viaserumos