LEILÃO ELETRÓNICO

Inicia no dia 14 de Dezembro de 2020 às 09h00

Encerra no dia **14** de **Janeiro** de **2021**, às **15h00**

Consultar condições de venda

Insolvência de:

Transportes Mónica & Irmão, Lda

PROC. nº 98/15.78TCS |COMARCA DA GUARDA | JUÍZO DE COMPETÊNCIA GENÉRICA DE TRANCOSO

TRANCOSO

TRACTOR AGRÍCOLA

KUBOTA, ME 9000

Visitas por marcação prévia

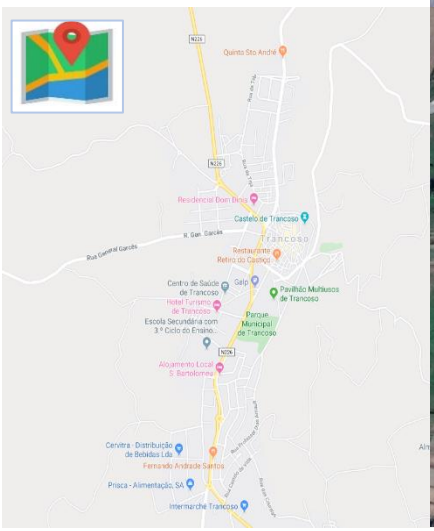

www.viaserumos.pt

geral@viaserumos.pt

+ (351) 244 828 092

CONDIÇÕES DA VENDA

1) Para participar no leilão eletrónico os licitantes deverão proceder ao registo no site de Vias & Rumos, onde deve constar todos os elementos de identificação e contatos.
2) Sempre que solicitado é obrigatório o pagamento de uma caução.
3) Os bens são vendidos no estado físico e jurídico em que se encontram.
4) Nos últimos 5 minutos do leilão, as novas licitações reiniciam a contagem decrescente em 5 minutos. Como exemplo, se um leilão está agendado para encerrar às 12h e surge uma licitação às 11:58, o leilão prolonga-se, automaticamente, por mais 5 minutos, terminando às 12:03 e assim sucessivamente e só termina quando mais nenhuma licitação é apresentada dentro do tempo restante.
5) Os lances mínimos de licitação são de:
   a) 20,00€ para lotes/verbas de valor de venda igual ou inferior a 500,00€;
   b) 50,00€ para lotes/verbas de valor de venda de 501,00€ a 5.000,00€;
   c) 100,00€ para lotes/verbas de valor de venda de 5.001,00€ a 10.000,00€;
   d) 500,00€ para lotes/verbas de valor de venda de 10.001,00€ a 50.000,00€;
   e) 1.000,00€ para lotes/verbas de valor de venda de 50.001,00€ a 100.000,00€;
   f) 5.000,00€ para lotes/verbas de valor de venda de 100.000,00€ a 500.000,00€;
   g) 10.000,00€ para lotes/verbas de valor de venda superior a 500.001,00€
6) Os licitantes poderão ser avisados, por e-mail, caso surja uma licitação que supere a sua.
7) Se o valor licitado for o mais elevado, mas inferior ao valor da venda, o licitante será oportunamente contatado, a fim de lhe ser comunicado a decisão sobre a adjudicação.
8) Com a adjudicação, o adjudicatário pagará:
   a) O valor da venda, acrescido de IVA à taxa legal em vigor (exceto ligeiro de passageiros) à ordem de "***Massa Insolvente Transportes Mónica & Irmão, Lda***;
   b) 10% do valor da venda, acrescido de IVA à taxa legal em vigor, à ordem de "***Vias & Rumos, Lda***", referente aos serviços prestados na promoção e venda do bem.
   c) Se por motivos alheios à Vias & Rumos, Lda., a venda for considerada sem efeito, por quem de direito, as quantias recebidas serão devolvidas em singelo.
9) O não pagamento do preço, ou desistência poderá ter as seguintes implicações:
   a) A venda ser considerada sem efeito;
   b) Não poder concorrer a nova venda;
   c) Responder criminal e ou civilmente pelos danos ou prejuízos causados;
   d) Não reaver a caução.

PROTEÇÃO DE DADOS PESSOAIS
Os seus dados pessoais são apenas utilizados com vista à realização de marketing de produtos e serviços comercializados por Vias & Rumos, Lda.
Os seus dados pessoais não são transmitidos a outros nem são utilizados para fins diferentes daqueles para que nos deu o consentimento.
O titular de dados pode retirar o seu consentimento a qualquer momento.

INFORMAÇÕES:

Dia de visita: Por marcação prévia

Registar-se em: https://www.viaserumos.pt/pt/registar:

Ref. LE4.152.0818

CONTACTOS: (+351) 244 828 092 geral@viaserumos.pt www.viaserumos.pt

VERBA 1 — TRATOR AGRÍCOLA

Marca: **KUBOTA**
Cilindrada: 3318
Matrícula: **53-BZ-84**
Data 1º Registo: **2006**

Modelo: **ME 9000**
Combustível: Gasóleo
Lugares: 1
Horas: 20.000
(não garantidos)

Obs:

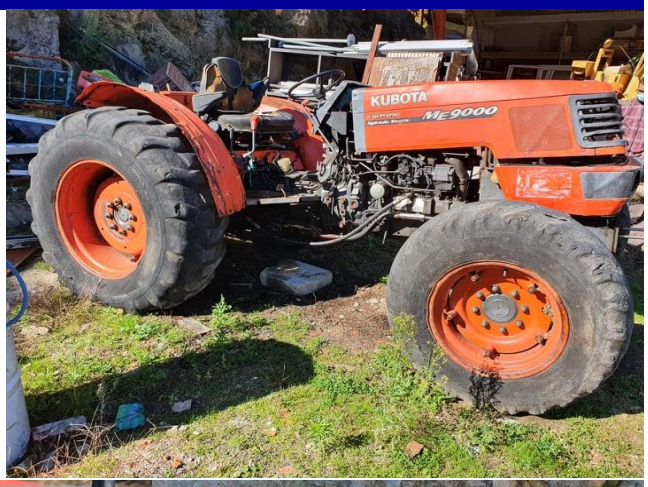

Valor Base:	Valor mínimo:
2.353,00€	**2.000,00€**
(dois mil trezentos e cinquenta três euros)	(dois mil euros)

Localização:

Av. das Tílias, nº 4,

Código Postal: 6240-186

Distrito: Guarda
Concelho: Trancoso
Freguesia: Trancoso

GPS: Latitude: 40.77746
GPS: Longitude: -7.35319

Visitas por marcação prévia.

GPS: 40.77746 -7.35319

Registe-se: www.viaserumos.pt

Informações através geral@viaserumos.pt

Contacte-nos: + (351) 244 828 092

Siga-nos: @viaserumos